

Mameluco laboral XVI

DISEÑOS Y MATERIALES

- | Mameluco de gabardina 100% algodón o ripstop de corte amplio que permite realizar movimientos sin restricciones.
- | Este modelo permitirá al usuario adoptar la postura que desee, ya que su diseño ergonómico se adapta a las distintas posiciones del cuerpo.
- | Su cintura elastizada se adapta a la fisonomía del usuario, evitando puntos incómodos en el uso prolongado.
- | El diseño de cuello volcable tipo MAO y las botamangas ajustables al calzado mediante cierres hacen que el usuario cuente con lo mejor en protección.

REFUERZOS

- | Los puños ajustables a través de velcro eliminan los riesgos de enganch es. Su diseño ofrece dos bolsillos laterales reforzados tipo cargo con doble costura para evitar deterioros.



Tabla de talles Mameluco laboral XVI

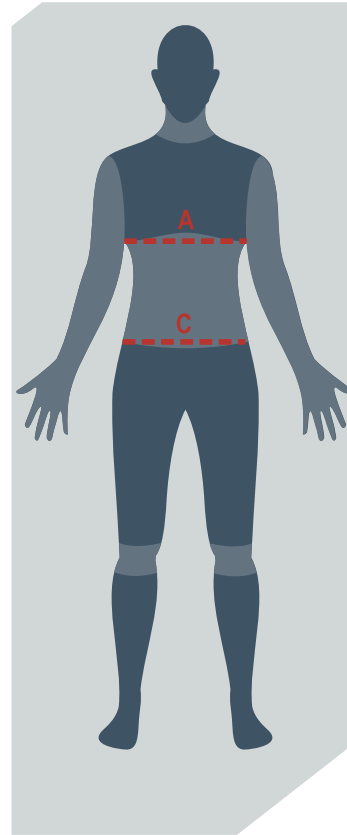
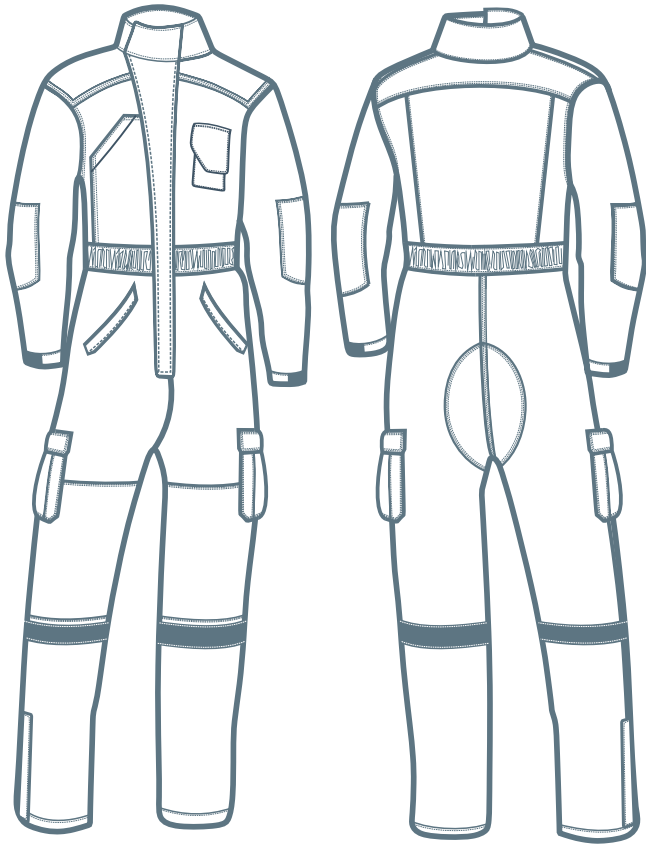

- La medida A es el perímetro del torso colocando la cinta justo por debajo de la axila con los brazos hacia abajo, y en posición de cuerpo erguido. Tomar la medida con una remera colocada.
- La medida C es el perímetro de la cintura, medido a la altura de los huesos de la cadera.
- Los talles no expresados en la tabla se consideran especiales, por lo que puede diferir en su costo y tiempo de entrega.

Las medidas de la tabla son corporales y no de la prenda

prenda	medida / talla	XS (36)	S (38/40)	M (42/44)	L (46/48)	XL (50/52)	XXL (54/56)
MAMELUCO	A-Pecho	menos 82cm	entre 83/92cm	entre 93/102cm	entre 103/112cm	entre 113/122cm	entre 123/132cm
	C-Cintura	hasta 70cm	hasta 70cm	hasta 75cm	hasta 80cm	hasta 85cm	hasta 85cm