



Chaqueta forestal 4 capas Euro XVI



Escanea el QR y encuentra más información sobre nuestro producto.

USOS

- Chaqueta forestal cuadruple capa, fabricada en tejido inherentemente ignífugo.
- Pensada para brindar libertad de movimientos y rápida evaporación de la transpiración, permitiendo un bajo estrés térmico al liberar el calor corporal.

DISEÑO Y MATERIALES

- Su diseño y confección están orientados a brindar mayor protección al usuario, evitando el atascamiento en la vegetación.
- Cuello rediseñado, para brindar mejor cierre y confort. //Los bolsillos fueron mejorados para garantizar mayor capacidad y seguridad en el guardado.
- Todos sus componentes son ignífugos, tanto los tejidos, como los hilos, cinta reflectiva, abrojos y cierres ocultos que evitan transferencia de calor desde el exterior al interior de la prenda evitando así quemaduras por contacto.
- Compuesta de cuatro capas que cumplen diferentes funciones, como protección mecánica, repelencia al agua, aislación térmica y bajos gradientes de temperatura interna.

CALIDAD

- Norma ISO 16073-2011: "Equipo de protección personal para extinción de incendios forestales".

PERSONALIZACIÓN

- Las chaquetas se personalizan por termo transferido teniendo distintas opciones en espalda, brazos y pecho.

OTROS DETALLES



El cuello puede elevarse y asegurarse, brindando protección adicional al usuario.



Correas de sujeción para equipo en el pecho.

Cinta reflectante aplicada por transferencia térmica.



Correas en la cintura para colgar guantes.

BOLSILLOS

Bolsillos estilo Napoleón.



Cierre frontal con botones a presión ocultos.



El puño se extiende sobre la mano, ofreciendo mayor protección con ajuste de velcro.



La parte trasera se extiende en forma de "cola de pingüino", proporcionando protección adicional al cuerpo durante distintos movimientos en el trabajo.

Tabla de talles de chaqueta Forestal EURO XVI

La medida A es el perímetro del torso colocando la cinta justo por debajo de la axila con los brazos hacia abajo y en posición de cuerpo natural. Tomar medida con una remera colocada.

La medida B se toma en la misma posición que A, se toma desde el hueso del hombro hasta la muñeca, pasando por sobre el codo.

Los talles no expresados en esta tabla y el talle XXXL se consideran especiales, puede diferir su costo y su tiempo de entrega.

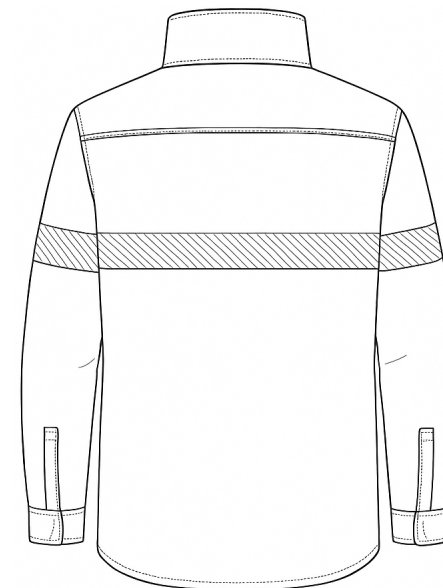
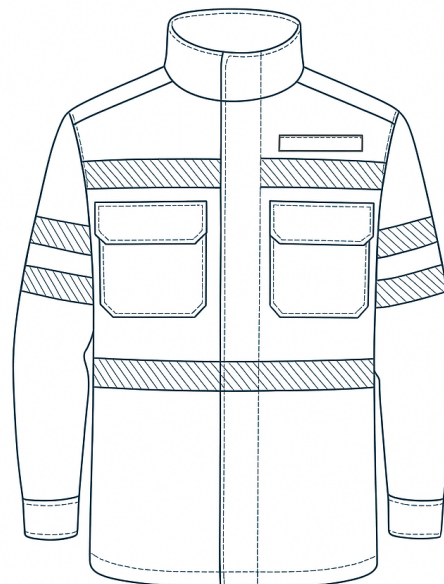
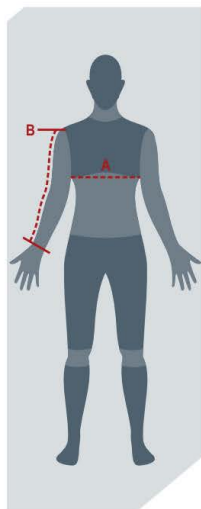

Las medidas de la tabla son corporales y no de la prenda

PRENDA	medida/talle	S (38/40)	M (42/44)	L (46/48)	XL (50/52)	XXL (54/56)
CHAQUETA	A-Pecho	Entre 83/92 cm	Entre 93/102 cm	Entre 103/112 cm	Entre 113/122 cm	Entre 123/132 cm
	B-Largo Manga	Hasta 55 cm	Hasta 58 cm	Hasta 61 cm	Hasta 64 cm	Hasta 67 cm