



Camperón laboral XVI

DISEÑOS Y MATERIALES

- | Campera laboral de dos capas confeccionada en Gabardina 100% algodón, con excelentes prestaciones técnicas gracias a su diseño y detalles técnicos funcionales.
- | Esta prenda está pensada para permitir libertad de movimientos y rápida evaporación de la transpiración.
- | Todo su desarrollo y confección están orientados a brindar mayor protección al usuario frente al frío y en tareas diarias en el campo evitando el atascamiento en la vegetación aumentando eficientemente la movilidad sin resignar seguridad.
- | Posee un diseño tipo pingüino que mejora la flexión y asegura la protección.

CUELLO

- | El rediseño en la zona de cuello brinda un cierre y confort perfectos.

BOLSILLOS

- | Los nuevos bolsillos mejoran la capacidad y seguridad de guardado.

PERSONALIZACIÓN

- | Las camperas se personalizan teniendo distintas opciones de termo transferidos en espalda, brazos y pecho.

**Cuello cerrado****Cuello abierto**

Tabla de talles Camperón laboral XVI

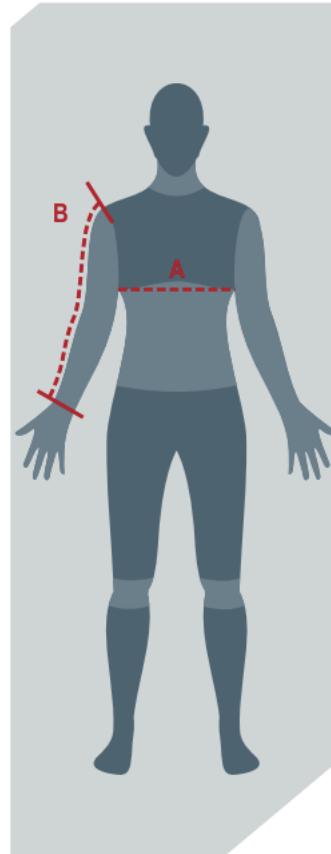
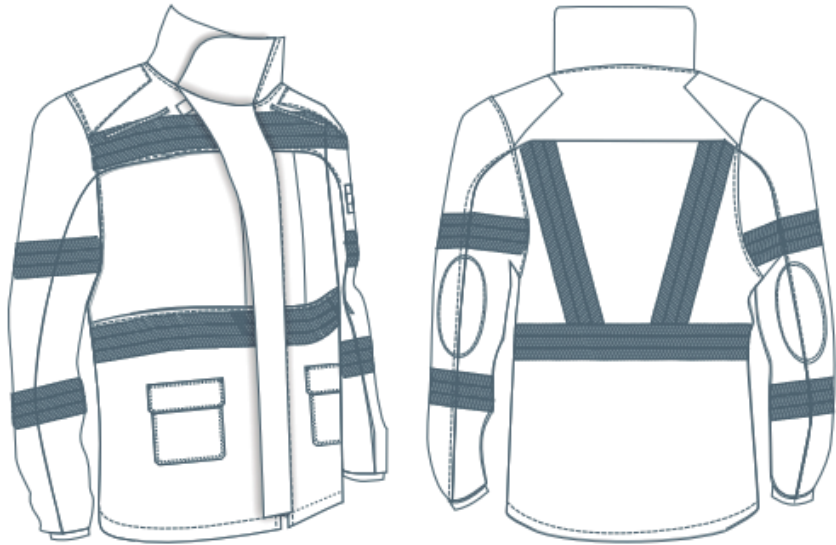

- La medida A es el perímetro del torso colocando la cinta justo por debajo de la axila con los brazos hacia abajo, y en posición de cuerpo erguido. Tomar la medida con una remera colocada.
- La medida B se toma en la misma posición corporal que la A, colocando la cinta desde la base del cuello hasta la muñeca, pasando por sobre el hombro y el codo.
- Los talles no expresados en la tabla se consideran especiales, por lo que puede diferir en su costo y tiempo de entrega.

Las medidas de la tabla son corporales y no de la prenda

prenda	medida / talla	S	M	L	XL	XXL
CAMPERÓN	A-Pecho	entre 83/92cm	entre 93/102cm	entre 103/112cm	entre 113/122cm	entre 123/132cm
	B-Largo Mangas	hasta 55cm	hasta 58cm	hasta 61cm	hasta 64cm	hasta 67cm