

## Camisa laboral

### USOS

- | Especialmente diseñada para cubrir extensas jornadas de trabajo, pudiendo ofrecer excelente protección mecánica en las tareas diarias fuera de la línea del fuego, estando en las bases o realizando las operaciones de mantenimiento.

### MATERIALES

- | Camisa de gabardina de 6 u 8 onzas.
- | 100% algodón.

### DISEÑO

- | Su diseño ajustado al trabajo exhaustivo permite que el usuario tenga libertad en sus movimientos y principalmente una rápida evacuación de la transpiración.

### PERSONALIZACIÓN

- | Las camisas se personalizan con:
  - Distintas opciones de bolsillos
  - Bordados opcionales en espalda, brazos y frente, logrando la unificación de los colores y la uniformidad del personal.



# Tabla de talles Camisa laboral



Opción cuello levantado o cerrado

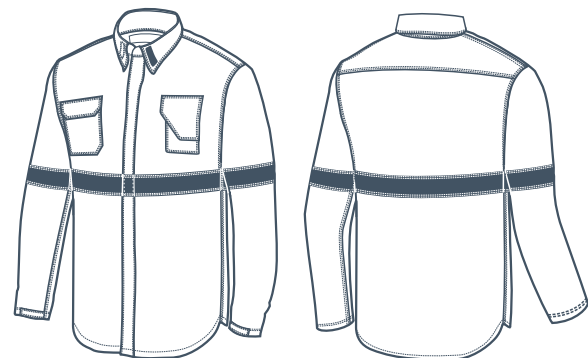

Opción cuello volcado o abierto

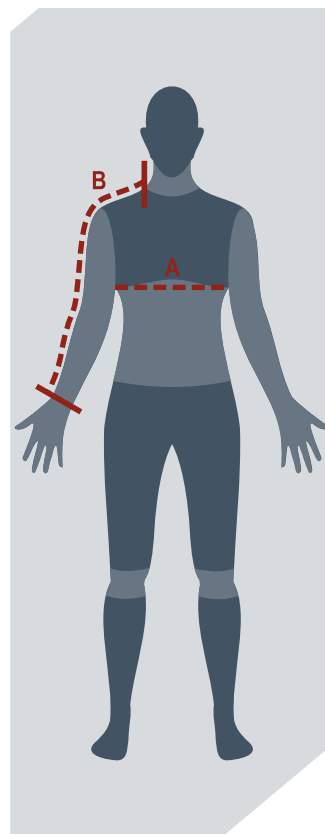

- La medida A es el perímetro del torso colocando la cinta justo por debajo de la axila con los brazos hacia abajo, y en posición de cuerpo erguido. Tomar la medida con una remera colocada.
- La medida B se toma en la misma posición corporal que la A, colocando la cinta desde la base del cuello hasta la muñeca, pasando por sobre el hombro y el codo.
- Los talles no expresados en la tabla se consideran especiales, por lo que puede diferir en su costo y tiempo de entrega.

Las medidas de la tabla son corporales y no de la prenda

| prenda | medida / talla        | XS (36)    | S (38/40)     | M (42/44)      | L (46/48)       | XL (50/52)      | XXL (54/56)     |
|--------|-----------------------|------------|---------------|----------------|-----------------|-----------------|-----------------|
| CAMISA | <b>A-Pecho</b>        | menos 82cm | entre 83/92cm | entre 93/102cm | entre 103/112cm | entre 113/122cm | entre 123/132cm |
|        | <b>B-Largo Mangas</b> | hasta 70cm | hasta 70cm    | hasta 75cm     | hasta 80cm      | hasta 85cm      | hasta 85cm      |