

Camisa forestal EURO XVI

DISEÑOS Y MATERIALES

- | Camisa Forestal ignífuga, fabricada en tejido inherentemente ignífugo.
- | Sin tratamientos que se pierden con el lavado, posee prestaciones técnicas y de diseño que mejoran el confort del usuario, aumentando el rendimiento físico durante la jornada.
- | Esta prenda está diseñada para permitir libertad de movimientos y rápida evaporación de la transpiración, permitiendo un bajo estrés térmico al liberar el calor corporal, minimizando los riesgos en las tareas de extinción.
- | Todos sus componentes son ignífugos, tanto los tejidos, como los hilos, cinta reflectiva, abrojos y broches de cierre ocultos que impiden la transferencia de calor desde el exterior al interior de la prenda, evitando así quemaduras por contacto.

CALIDAD

- | Nuestras camisas y pantalones ignífugos EURO XVI han sido confeccionadas bajo el Certificado emitido por el Ente Certificador AITEX de España. Este certificado obtenido por nuestra empresa avala la calidad y prestaciones de nuestros Pantalones y Camisas Forestales Ignífugos EURO XVI bajo la Norma ISO 16073-3: 2019 "Equipo de protección personal para combate de incendios forestales" y Norma UNE-EN ISO 15384: 2020 "Ropa de protección para bomberos forestales".



PERSONALIZACIÓN

- | Realización de termo transferidos en espalda y frente, y banderas o escudos bordados en los brazos para otorgar uniformidad al equipo de trabajo.

Camisa Forestal Euro XVI

DETALLES

BOLSILLOS

| Bolsillos tipo Napoleón.



OTROS DETALLES

- | El cuello permite ser levantado y asegurado durante las tareas de extinción, para proteger el cuello del usuario.
- | Cintas de sujeción de elementos en el pecho.
- | El cierre frontal permite su liberación rápida en caso de necesitarlo. También está protegido por una cartera para impedir el paso de calor al interior.
- | Cinta reflectiva ignífuga 100% meta-aramida. Provee visión 360°. Mejor visualización en día y noche.
- | Tiras para colgar guantes en cintura.
- | El puño se prolonga sobre la mano para brindar mayor protección. Ajuste de puño con abrojos.
- | La espalda se prolonga formando una cola de pingüino para proteger el cuerpo ante distintos tipos de movimientos durante el trabajo.



WWW.INFOREST.COM.AR
ventas@inforest.com.ar
comex@inforest.com.ar

Tabla de talles Camisa Forestal Euro XVI

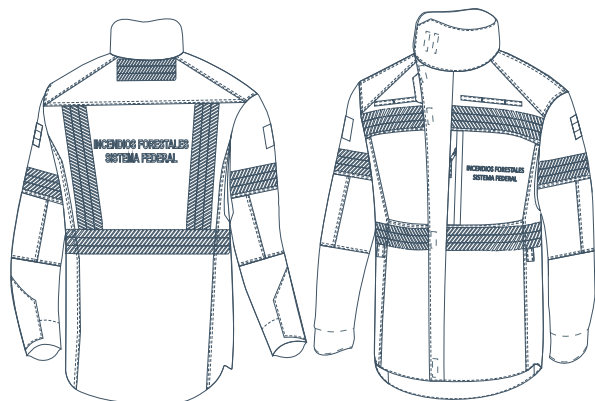

Opción cuello
levantado o cerrado

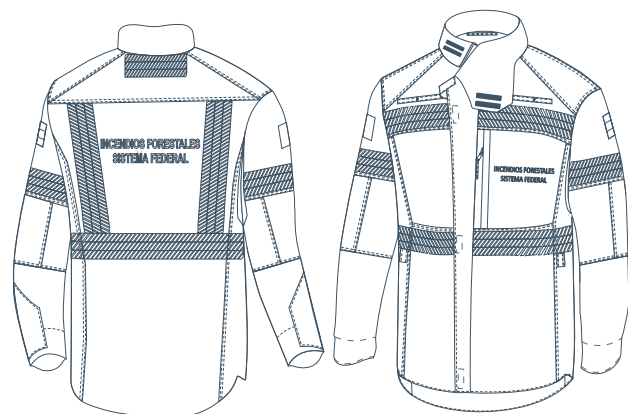

Opción cuello
volcado o abierto

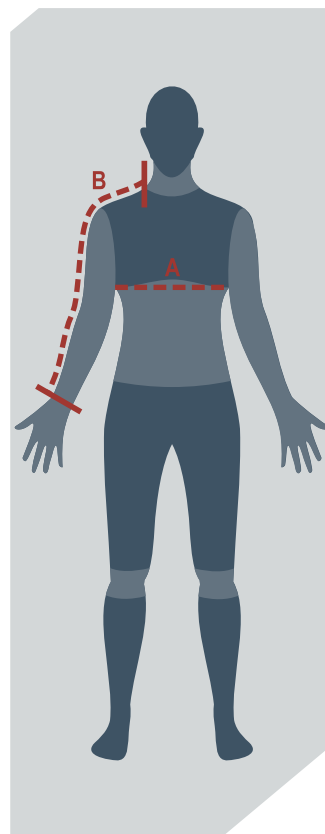

- La medida A es el perímetro del torso colocando la cinta justo por debajo de la axila con los brazos hacia abajo, y en posición de cuerpo erguida. Tomar la medida con una remera colocada.
- La medida B se toma en la misma posición corporal que la A, colocando la cinta desde la base del cuello hasta la muñeca, pasando por sobre el hombro y el codo.
- Los talles no expresados en la tabla se consideran especiales, por lo que puede diferir en su costo y tiempo de entrega.

Las medidas de la tabla son corporales y no de la prenda

prenda	medida / talla	XS (36)	S (38/40)	M (42/44)	L (46/48)	XL (50/52)	XXL (54/56)
CAMISA	A-Pecho	menos 82cm	entre 83/92cm	entre 93/102cm	entre 103/112cm	entre 113/122cm	entre 123/132cm
	B-Largo Mangas	hasta 70cm	hasta 70cm	hasta 75cm	hasta 80cm	hasta 85cm	hasta 85cm