

Mameluco forestal EURO XVI

DISEÑO Y MATERIALES

- | Mameluco fabricado en tejido inherentemente ignífugo, sin tratamientos que se pierden con el lavado, tela de suave sensación en contacto con la piel, diseño ergonómico de corte amplio que permite realizar movimientos sin restricciones.
- | El tejido permite la eliminación de la transpiración y del calor corporal, lo que sumado a los colores utilizados disminuye la absorción de radiación solar reduciendo los factores de estrés térmico. Las costuras tienen un diseño anti-enganches que le brindan una gran resistencia ante cualquier esfuerzo. Refuerzos y costuras están cuidados de no interferir con el usuario, para evitar puntos incómodos en el uso prolongado.
- | Todos sus componentes son ignífugos, tanto los tejidos, como los hilos, cinta reflectiva, abrojos, y cierres; todos los puntos críticos están cubiertos para evitar transferencia de calor desde el exterior al interior de la prenda, evitando así quemaduras por contacto.

CALIDAD

- | **Norma ISO 16073-2011:** "Equipo de protección personal para extinción de incendios forestales"



**Cuello volcable
tipo MAO**



Mameluco forestal Euro XV

DETALLES

DISEÑO ERGONÓMICO

- | Este modelo permitirá al usuario adoptar la postura que desee, ya que su diseño ergonómico se adapta a las distintas posiciones del cuerpo.
- | Su cintura elastizada se adapta a la fisonomía del usuario, evitando puntos incómodos en el uso prolongado.
- | Los puños ajustables a través de velcro eliminan los riesgos de enganches.

Botamangas con sistema de ajuste sobre el calzado

BOLSILLOS

- | Su diseño ofrece dos bolsillos laterales reforzados tipo cargo con doble costura para evitar deterioros.

CUELLO Y BOTAMANGAS

- | El diseño del cuello volcable tipo MAO da una protección del cuello superior, al igual que el ajuste de sus botamangas al calzado con un fuelle con cierre ignífugo.

Bolsillo superior



Cintura elastizada



Bolsillo superior

Puños ajustables



Tabla de talles Mameluco forestal EURO XV

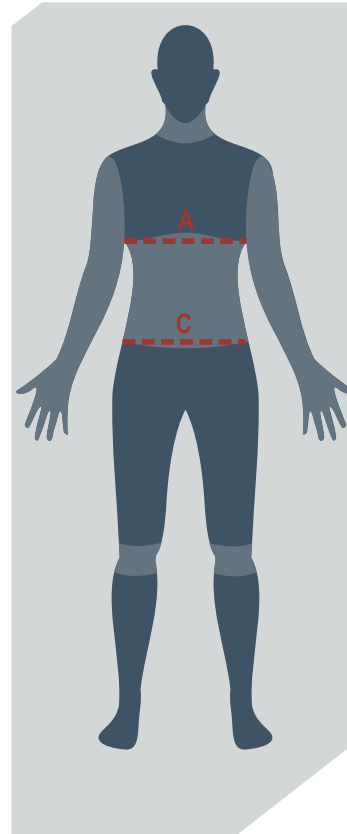
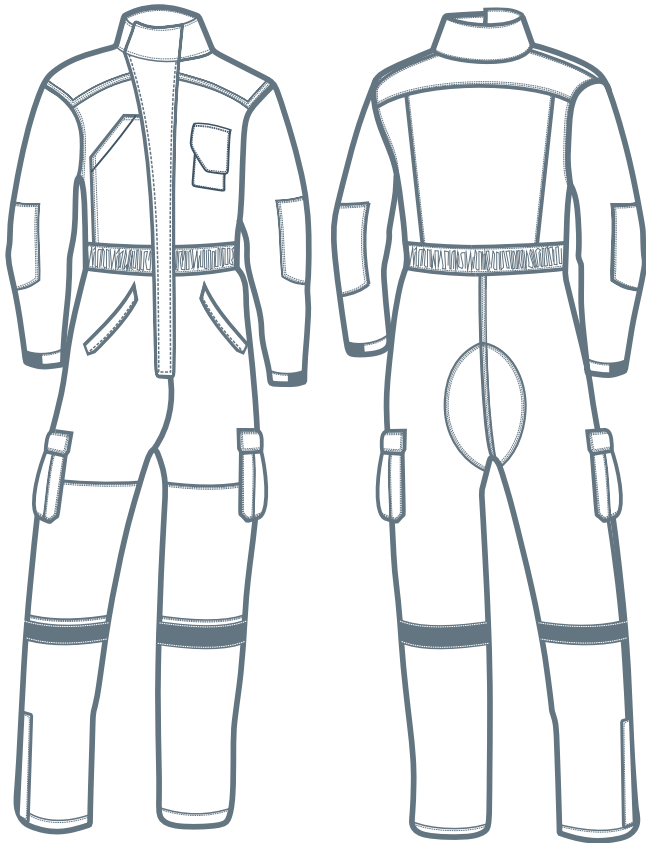

- La medida A es el perímetro del torso colocando la cinta justo por debajo de la axila con los brazos hacia abajo, y en posición de cuerpo erguido. Tomar la medida con una remera colocada.
- La medida C es el perímetro de la cintura, medido a la altura de los huesos de la cadera.
- Los talles no expresados en la tabla se consideran especiales, por lo que puede diferir en su costo y tiempo de entrega.

Las medidas de la tabla son corporales y no de la prenda

| prenda | medida / talla | XS (36) | S (38/40) | M (42/44) | L (46/48) | XL (50/52) | XXL (54/56) |
|----------|------------------|------------|---------------|----------------|-----------------|-----------------|-----------------|
| MAMELUCO | A-Pecho | menos 82cm | entre 83/92cm | entre 93/102cm | entre 103/112cm | entre 113/122cm | entre 123/132cm |
| | C-Cintura | hasta 70cm | hasta 70cm | hasta 75cm | hasta 80cm | hasta 85cm | hasta 85cm |