

Casaco florestal EURO XV

DESENHO E MATERIAIS

- | Camisa Forest retardante de fogo, feita de tecido inerentemente retardador de fogo.
- | Nenhum tratamento que se perde com o lavagem, possui características técnicas e design que melhora o conforto do usuário, aumento do desempenho físico durante o treinamento dia de trabalho.
- | Esta peça de vestuário foi concebida para permitir liberdade de movimento e rápida evaporação razão de transpiração, permitindo uma sob estresse térmico, liberando calor corporal, minimizando os riscos nas tarefas de extinção.
- | Todos os seus componentes são retardadores de chama, tanto tecidos, como fios, fitas refletoras, fechos e botões de pressão ocultos que impedem a transferência de calor do exterior para o interior da roupa, evitando assim queimaduras de contato.

QUALIDADE

- | Nossas camisas e calças retardantes de chamas EURO XV obtiveram o certificado de tipo CE no 0161/4644/16 emitido pelo organismo de certificação AITEX da Espanha.

Este certificado obtido pela nossa empresa aprova a qualidade e o desempenho das nossas Calças e Camisolas Florestais Antifogo EURO XV segundo a Norma ISO 16073:2011 "Equipamento de proteção individual para combate a incêndios florestais".

DADOS
TÉCNICOS

QR: Com a sua câmera ou leitor de códigos de barras, você pode baixar a versão digital em PDF.

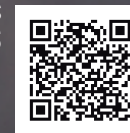

PERSONALIZAÇÃO

- | Heat transfers nas costas e na frente, e bandeiras ou escudos bordados nos braços para dar uniformidade à equipe de trabalho.

Casaco florestal EURO XV

DETALHES



OUTROS DETALHES

- | Fechamento frontal: Fecho de mola coberto.
- | A gola permite ser levantada e segurada durante o trabalho extinção, para proteger o pescoço do utilizador.
- | Fita reflexiva 100% retardante de fogo meta-aramida. Fornece visão 360o.
- | Melhor visualização dia e noite.
- | Ajuste do punho com tira têxtil e caltrop, ou apenas caltrop.



WWW.INFOREST.COM.AR
ventas@inforest.com.ar
comex@inforest.com.ar

Tabela de tamanhos Casaco florestal EURO XV



Opción cuello levantado o cerrado

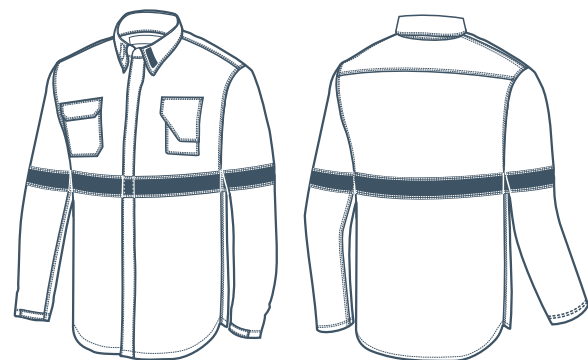

Opción cuello volcado o abierto

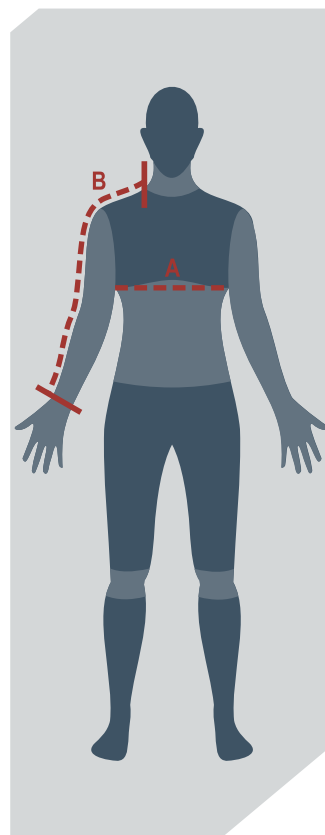

- A medida A é o perímetro do tronco colocando a fita logo abaixo da axila com os braços para baixo e com o corpo ereto. Faça a medição com uma camisa.
- A medição B é feita na mesma posição corporal que A, colocando a fita da base do pescoço até o pulso, passando pelo ombro e cotovelo.
- Os tamanhos não expressos na tabela são considerados especiais, portanto, pode diferir em custo e prazo de entrega.

As medidas da tabela são do corpo e não da peça

Peça	Medida/tamanho	XS (36)	S (38/40)	M (42/44)	L (46/48)	XL (50/52)	XXL (54/56)
CAMISA	A. Peitoral	menos 82cm	entre 83/92cm	entre 93/102cm	entre 103/112cm	entre 113/122cm	entre 123/132cm
	B. Largura mangas	Até 70 cm	Até 70 cm	Até 75 cm	Até 80 cm	Até 85 cm	Até 85 cm